GAEC DE LA SERGENT

Périmètres nids de Milan et zones à compensation

N

AGRICULTURES & TERRITOIRES
CHAMBRE D'AGRICULTURE HAUTE-MARNE

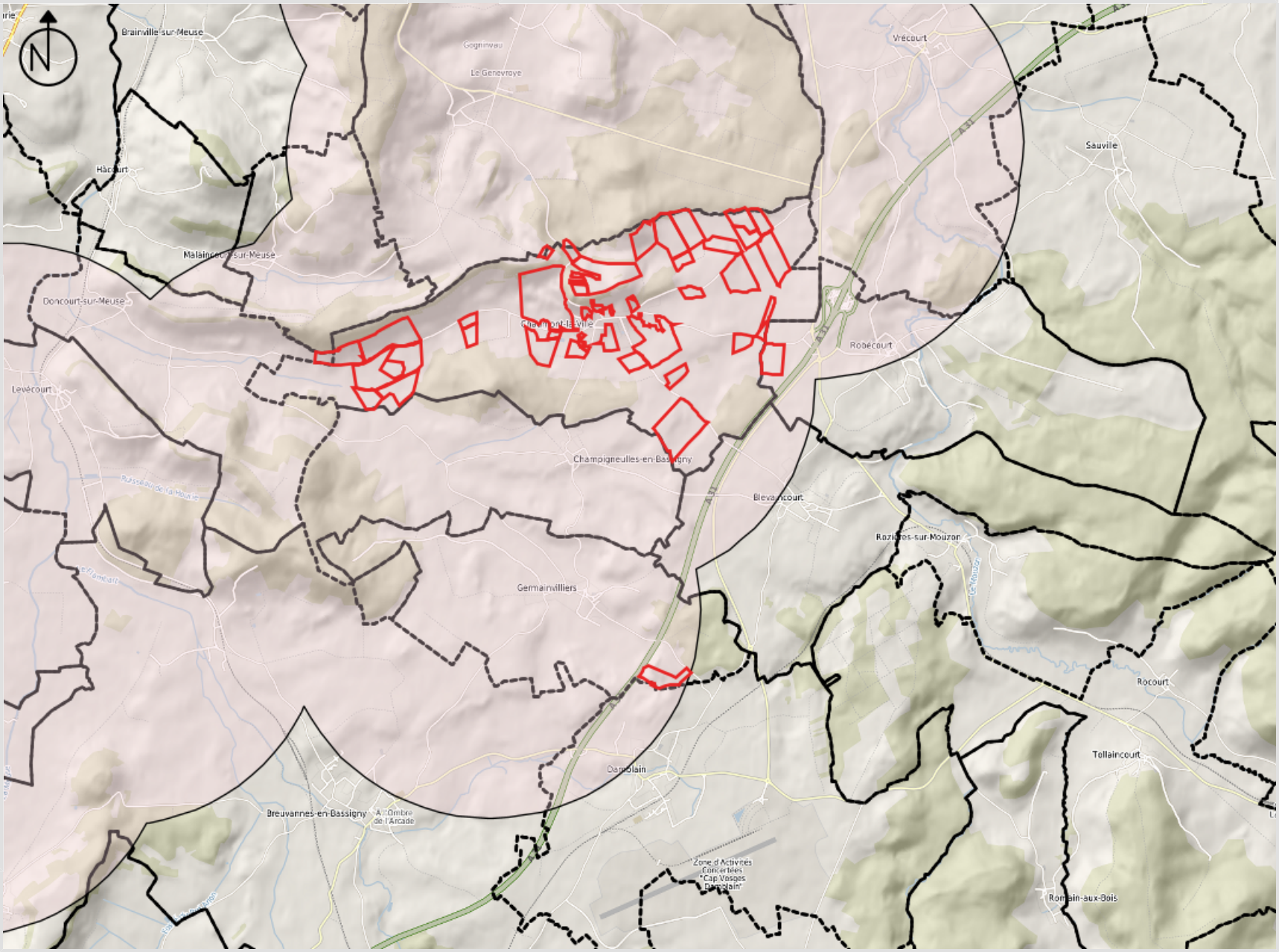

Perimetre_nids
Communes
etudeincidencenatura2000

0 1 km